CHARTE D'ENGAGEMENT des centres d'appui

Être « centre d'appui TRANSAID », c'est faire partie d'un collectif, dédié à la gestion d'un évènement de transport de marchandises dangereuses
C'est apporter une expertise responsable et rapide

① SÉCURITÉ AVANT TOUT :

Notre priorité absolue est la sécurité de toutes les personnes impliquées dans un accident de transport dans l'industrie chimique. Nous nous engageons, dans la mesure de la sollicitation que nous recevons, à contribuer à toutes les mesures nécessaires : conseiller, intervenir, protéger la vie, la santé et l'environnement.

② EXPERTISE TECHNIQUE :

Issus de l'industrie chimique, nous sommes hautement qualifiés et formés pour faire face aux situations d'urgence. Nous maintenons constamment nos connaissances à jour sur les procédures spécifiques, les substances chimiques et les risques associés. Pour prendre des décisions éclairées et de minimiser les conséquences néfastes des accidents.

③ RAPIDITÉ ET EFFICACITÉ :

Nous répondons rapidement aux situations d'urgence de transport dans l'industrie chimique, en minimisant les délais d'intervention. Nous mettons en œuvre des protocoles d'action clairs et efficaces.

④ COLLABORATION ET COORDINATION :

Nous reconnaissons l'importance de la coordination avec d'autres organismes et parties prenantes dans le cadre d'un accident de transport chimique. Nous travaillons en étroite collaboration avec les autorités locales, les entreprises, les services d'urgence connexes pour garantir une réponse cohérente et coordonnée.

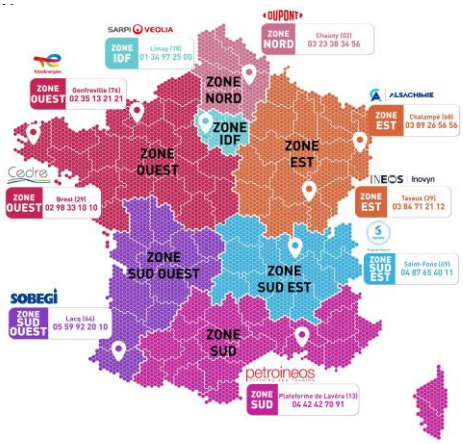

⑤ PROTECTION DE L'ENVIRONNEMENT :

Nous sommes conscients de l'importance de préserver l'environnement lors de nos interventions. Nous prenons toutes les mesures nécessaires pour minimiser les impacts sur les écosystèmes, réduire la pollution chimique.

⑥ COMMUNICATION TRANSPARENTE :

Nous valorisons une communication claire, ouverte et transparente avec toutes les parties prenantes concernées. Nous partageons des informations pertinentes sur la situation d'urgence, les mesures prises et les risques associés de manière à garantir une compréhension mutuelle et à favoriser la confiance du public.

⑦ RESPONSABILITÉ SOCIALE :

Nous agissons avec intégrité, éthique et responsabilité envers les personnes qui sollicitent notre assistance. Nous assumons la responsabilité de nos actions et de leurs conséquences. Nous veillons à ce que nos interventions soient guidées par le respect des droits de l'homme, la justice sociale et la durabilité.

⑧ FORMATION CONTINUE :

Nous participons régulièrement à des formations spécialisées sur les risques chimiques, les procédures d'urgence et les nouvelles technologies afin de fournir une réponse adaptée et efficace dans un environnement en évolution constante. Le comité Transaid contribue au partage de connaissance et au retour d'expérience.

Responsible Care®
OUR COMMITMENT TO SUSTAINABILITY